

A.4 - **ALSEMBERG 425**
425. Chaussée d'Alsemberg - 1180 Bruxelles
Rue de la Chapelle 17/022A10150 81900000
+32 471 79 32 71 - alsemberg425@gmail.com
+32 471 79 32 71 - alsemberg425@gmail.com
DEMANDE DE PERMIS D'URBANISME - REGULARISATION
Sous-sol - Situation de fait - Non modifiée

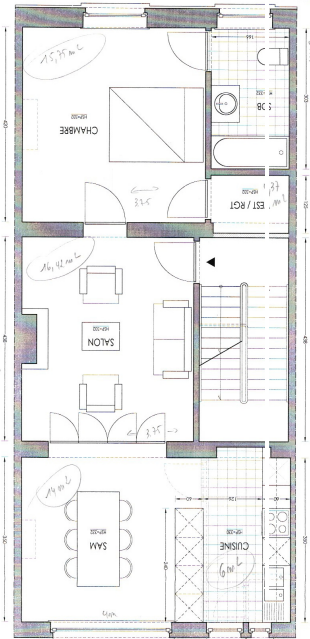

A.4 - **ALSEMBERG 425**
425. Chaussée d'Alsemberg - 1180 Bruxelles
Rue de la Chapelle 17/022A10150 81900000
+32 471 79 32 71 - alsemberg425@gmail.com
+32 471 79 32 71 - alsemberg425@gmail.com
DEMANDE DE PERMIS D'URBANISME - REGULARISATION
Premier étage - Situation de fait - Non modifiée

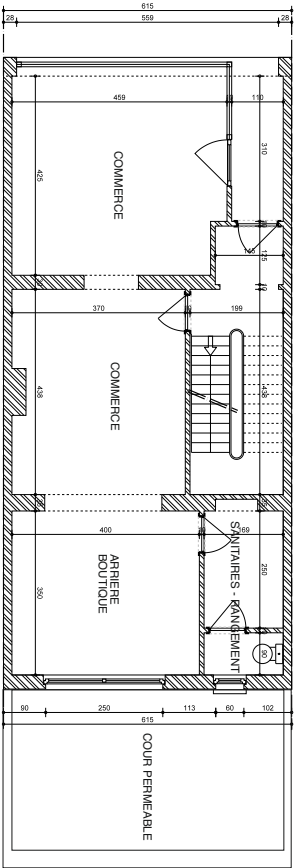

A.4 - **ALSEMBERG 425**
425. Chaussée d'Alsemberg - 1180 Bruxelles
Rue de la Chapelle 17/022A10150 81900000
+32 471 79 32 71 - alsemberg425@gmail.com
+32 471 79 32 71 - alsemberg425@gmail.com
DEMANDE DE PERMIS D'URBANISME - REGULARISATION
Rez-de-chaussée commercial - Modification accès logements

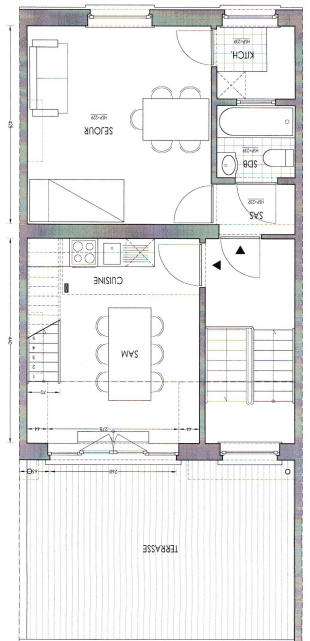

A.4 - **ALSEMBERG 425**
425. Chaussée d'Alsemberg - 1180 Bruxelles
Rue de la Chapelle 17/022A10150 81900000
+32 471 79 32 71 - alsemberg425@gmail.com
+32 471 79 32 71 - alsemberg425@gmail.com
DEMANDE DE PERMIS D'URBANISME - REGULARISATION
Quatrième étage - Situation de fait - Amodifier

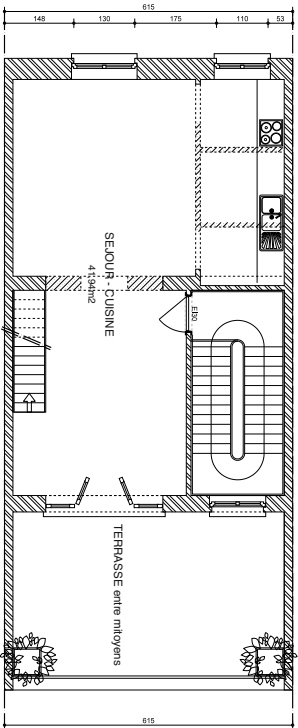

ALSEMBERG 425
425. Chaussée d'Alsemberg - 1180 Bruxelles
Rue de la Chaussée d'Alsemberg 1180 Bruxelles
+32 471 79 32 71 - ALSEMBERG@SMALL.COM
DEMANDE DE PERMIS D'URBANISME - REGULARISATION
DEUXIEME ETAGE - SITUATION PROJETEE

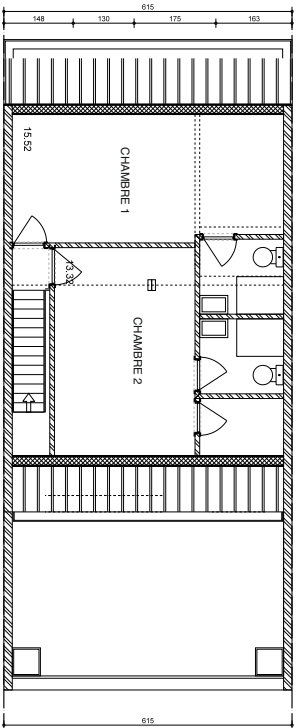

ALSEMBERG 425
425. Chaussée d'Alsemberg - 1180 Bruxelles
Rue de la Chaussée d'Alsemberg 1180 Bruxelles
+32 471 79 32 71 - ALSEMBERG@SMALL.COM
DEMANDE DE PERMIS D'URBANISME - REGULARISATION
COMBLE - SITUATION PROJETEE

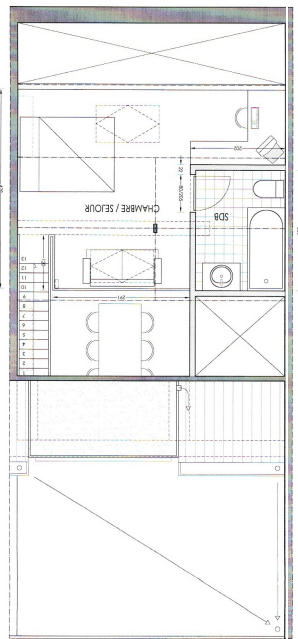

ALSEMBERG 425
425. Chaussée d'Alsemberg - 1180 Bruxelles
Rue de la Chaussée d'Alsemberg 1180 Bruxelles
+32 471 79 32 71 - ALSEMBERG@SMALL.COM
DEMANDE DE PERMIS D'URBANISME - REGULARISATION
COMBLE - SITUATION DE FAIT - A MODIFIER

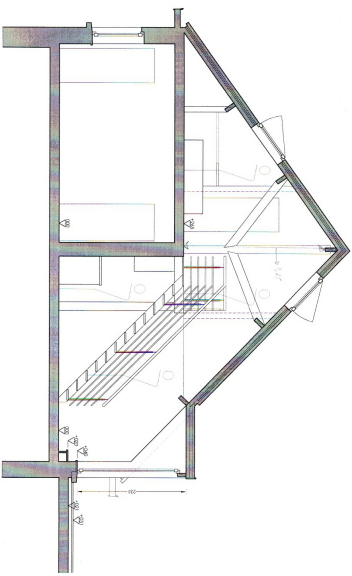

ALSEMBERG 425
425. Chaussée d'Alsemberg - 1180 Bruxelles
Rue de la Chaussée d'Alsemberg 1180 Bruxelles
+32 471 79 32 71 - ALSEMBERG@SMALL.COM
DEMANDE DE PERMIS D'URBANISME - REGULARISATION
COUPE DUPLEX - SITUATION DE FAIT - NON MODIFIEE

██████████ - ALSEMBERG 425
425, Chaussée d'Alseberg - 1180 Bruxelles
Propriété de M. Antony Brugger -
Rue Konkel 171/022 - 1150 Bruxelles
+32 478 34 25 31 - antony.brugger@nibservice.eu
Jean-Philippe Stockman, Architecte 202, rue du Trône - 1050 Bruxelles
+32 471 79 32 71 - jeanphilippstockman@gmail.com
DEMANDE DE PERMIS D'URBANISME - REGULARISATION
FACADE SUR COUR

